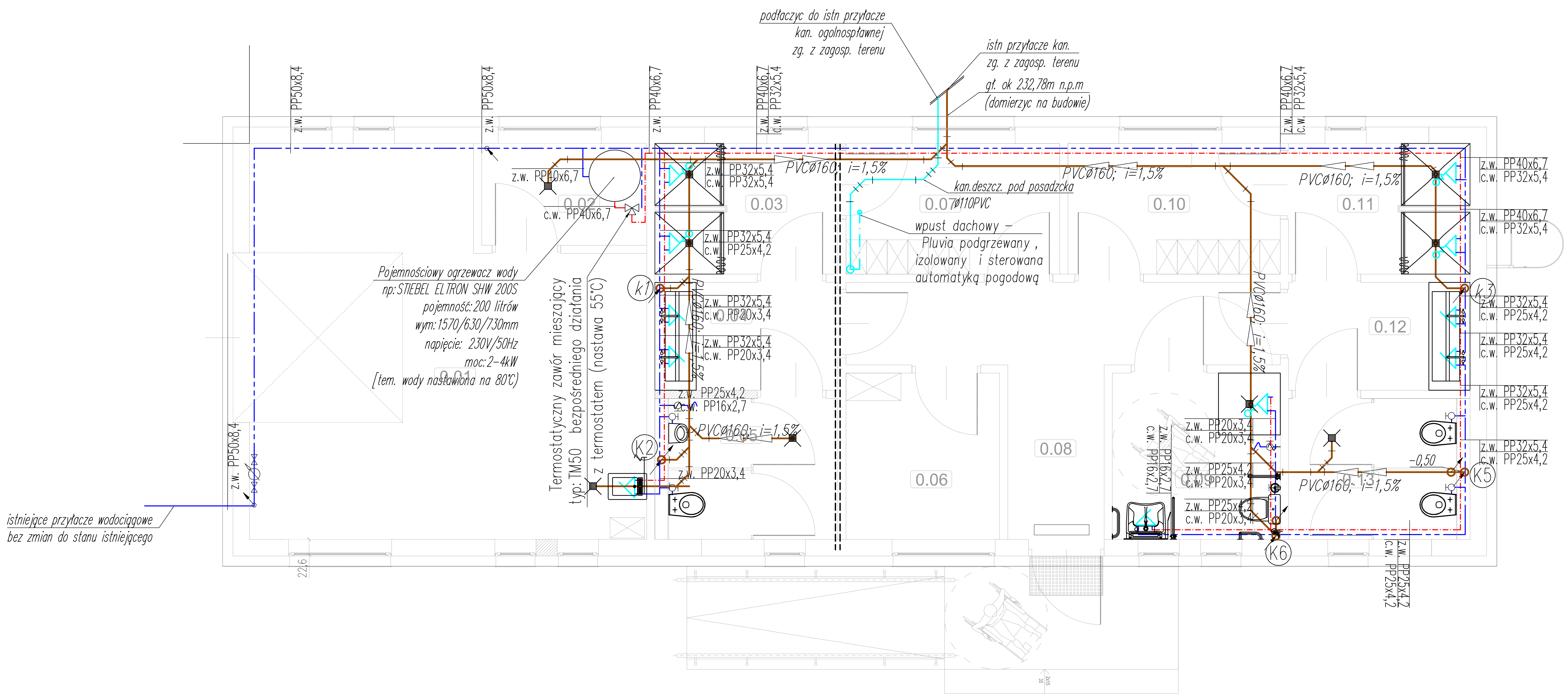

METROPOLIS
BIURO ARCHITEKTONICZNE
70-240 Szczecin, ul. Narutowicza 12
tel. (091) 434 73 43 fax.(91) 435 19 95
e-mail: info@biurometropolis.pl www.biurometropolis.pl

PROJEKT: dr inż. Adam Krupiński, upr. bud. nr ZAP/0072/POOS/06, w specjalności instacyjnej bez ograniczeń	podpis :
SPRAWDZIŁA: mgr inż. Agnieszka Cichocka, upr. bud. nr ZAP/0222/PWOS/10, w specjalności instacyjnej bez ograniczeń	podpis :
Nazwa inwestycji: BUDOWA KOMPLEKSU SPORTOWO - REKREACYJNEGO TYPU"ORLIK"	
Adres inwestycji: Ul.Małachowskiego 3/5, 90-160 Łódź, Dz. Nr 3/1, obręb W-15, S-05	
Inwestor: Miasto Łódź Ul. Piotrkowska 104 90-926 Łódź	
Obiekt: TOM2 - PROJEKT ARCHITEKTONICZNO - BUDOWLANY PROJEKT BUDYNKU	
Temat rysunku: INSTALACJE WOD-KAN	
Branża: SANITARNA	
Faza: PB	

skala:	data:	nr rys.:
1:50	LISTOPAD 2011	1

PRAWA AUTORSKIE ZASTRZEŻONE / COPY RIGHTS RESERVED
projekt ten chroniony jest prawem zgodnie z Ustawą o Prawie Autorskim
wszelkie kopiowanie, powielanie, odstępowanie i dokonywanie zmian
bez zgody autora jest niedozwolone i podlega karze