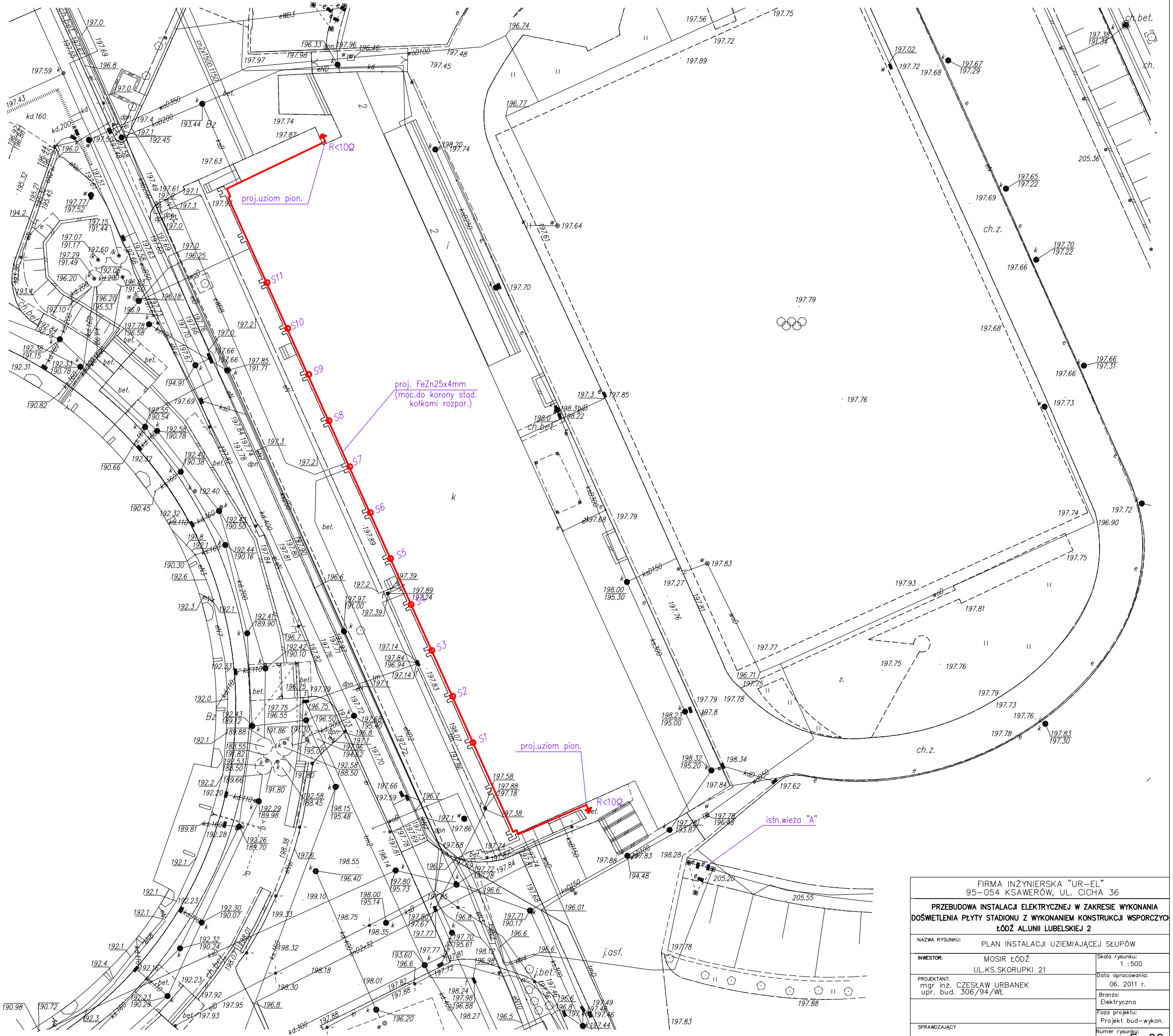

FIRMA INŻYNIERSKA "UR-EL"
95-054 KSAWERÓW, UL. CICHA 36

PRZEBUDOWA INSTALACJI ELEKTRYCZNEJ W ZAKRESIE WYKONANIA DOŚWIETLENIA PŁYTY STADIONU Z WYKONANIEM KONSTRUKCJI WSPORCZYCH ŁÓDŹ AL.UNII LUBELSKIEJ 2

NAZWA RYSUNKU: PLAN INSTALACJI UZIEMIAJĄCEJ SŁUPÓW

INWESTOR: MOSIR ŁÓDŹ
UL.KS.SKORUPKI 21

PROJEKTANT:
mgr inż. CZESŁAW URBANEK
upr. bud. 306/94/Wł.

SPRAWDZAJĄCY

Skala rysunku: 1 :500

Data opracowania: 06. 2011 r.

Branża: Elektryczna

Faza projektu: Projekt bud-wykon.

Numer rysunku: E-02